



Personalitza-ho al teu gust



Una de les particularitats més rellevants de MantTest.net és el seu elevat grau de personalització i parametrització. Aquesta personalització es pot realitzar a molts nivells sent una de les funcionalitats més bàsiques i transversals com les que mostrem a continuació:

- Extensibilitat del model d'informació: la possibilitat de crear noves metadades (atributs) que defineixen a les entitats i objectes que conformen l'aplicació, característiques d'inventari, ordres, sol·licituds, etc. A més a més de la mateixa definició, MantTest.net permetrà filtrar per aquests nous conceptes creats a nivell usuari així com exposar-los als informes relatius.
- Definició de regles de negoci senzilles, com valors mínims i màxims, validacions de text, llistes de valors admesos, valors requerits, etc.

A més a més de les funcionalitats bàsiques de personalització del model de dades, les principals característiques que permeten adequar el model de gestió a cada client són:

- **Informes personalitzats:**

MantTest.net permet a l'usuari modificar, en certa mesura, els informes predefinitos que conté el programa. Aquests informes personalitzats es realitzen a partir de la modificació de les plantilles.

Per una fàcil utilització les plantilles dels informes es realitzen utilitzant Microsoft Excel, aquest fet permet extraure els informes en format Excel i addicionalment a PDF.

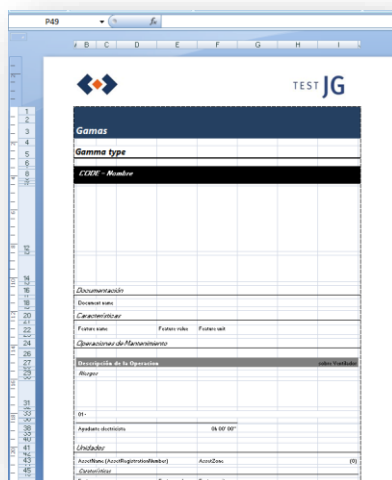

Mantenimiento



Limpeza



Seguridad laboral
y salud



Energía



Seguridad



- Personalització de workflows:

En la gestió d'ordres de treball (validacions, permisos per rols d'activitat i usuari s, enviament de missatges, etc.). Es poden crear diferents sèries de procediments permetent seguir el procés d'evolució per cadascun d'ells en les diferents etapes o estats de les OT. Aquests fluxos són totalment editables a nivell usuari. Es poden configurar diferents workflows en un mateix projecte, permetent personalitzar així la forma de treballar per cada client.

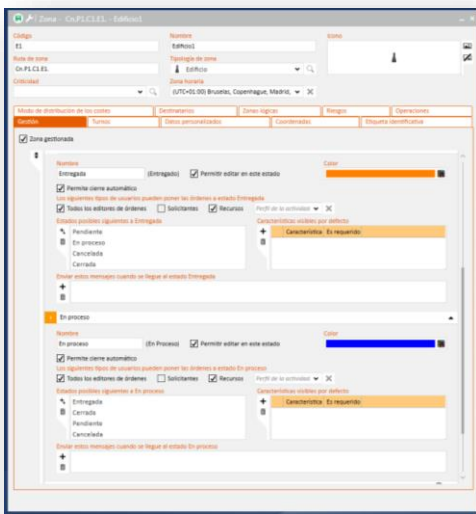

- Pujada massiva d'inventari:

Possibilitat d'introduir massivament els equips a partir d'una plantilla Excel a nivell usuari. Això permet la ràpida introducció de nous edificis i clients de manera autònoma. El programa també contempla un sistema de control per identificar els possibles errors que l'usuari pugui cometre.

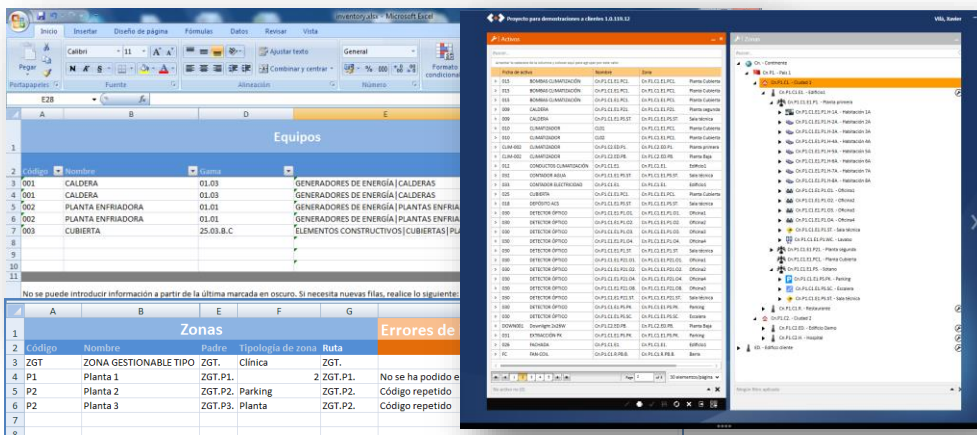

Mantenimiento



Limpieza



Seguridad laboral y salud



Energía



Seguridad



- Creació de missatges electrònics

Per a la comunicació automàtica entre gestors, operaris i sol·licitants. MantTest.net permet crear o modificar missatges tipus adequant-los a les necessitats del client, per enviar-los per correu electrònic quan les ordres de treball transcorren pels estats definits.

Per configurar els missatges s'utilitzen opcions de relació d'etiquetes dels paràmetres més comuns en la gestió de les ordres, com per exemple: Títol i número de l'ordre de treball, dates, recursos previstos, zona afectada, etc.

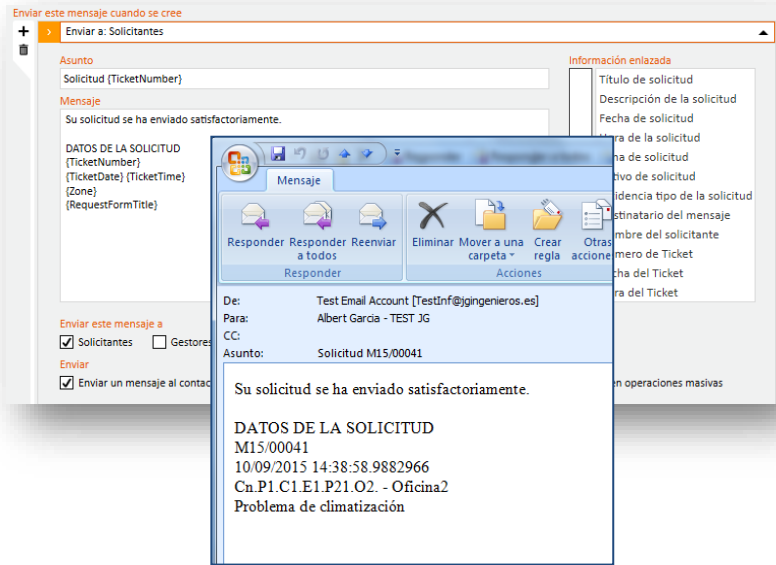

- Perfiles d'usuaris

El programa permet una gran personalització a l'hora de crear perfils o rols de funcionament, ja que la majoria d'opcions del programa són editables en els perfils d'usuaris. Es poden obtenir els perfils d'usuaris que més s'adeqüen a la manera de treballar del client configurant-los per perfils administradors, coordinadors de serveis, operaris, sol·licitants, etc.

Grupo	Permiso	Todo	Leer	Crear	Modificar	Eliminar	Ejecutar
Orden de trabajo	Entidad: Otro tipo de trabajo	<input type="checkbox"/>	<input checked="" type="checkbox"/>	<input checked="" type="checkbox"/>	<input checked="" type="checkbox"/>	<input checked="" type="checkbox"/>	<input checked="" type="checkbox"/>
Orden de trabajo	Entidad: Prioridades	<input type="checkbox"/>	<input checked="" type="checkbox"/>	<input checked="" type="checkbox"/>	<input checked="" type="checkbox"/>	<input checked="" type="checkbox"/>	<input checked="" type="checkbox"/>
Orden de trabajo	Comando: Mi proceso de generación preventivo	<input type="checkbox"/>	<input checked="" type="checkbox"/>	<input checked="" type="checkbox"/>	<input checked="" type="checkbox"/>	<input checked="" type="checkbox"/>	<input checked="" type="checkbox"/>
Orden de trabajo	Entidad: Generación preventivo	<input type="checkbox"/>	<input checked="" type="checkbox"/>	<input checked="" type="checkbox"/>	<input checked="" type="checkbox"/>	<input checked="" type="checkbox"/>	<input checked="" type="checkbox"/>
Orden de trabajo	Comando: Informe de costes	<input type="checkbox"/>	<input checked="" type="checkbox"/>	<input checked="" type="checkbox"/>	<input checked="" type="checkbox"/>	<input checked="" type="checkbox"/>	<input checked="" type="checkbox"/>
Orden de trabajo	Comando: Informe de tiempos	<input type="checkbox"/>	<input checked="" type="checkbox"/>	<input checked="" type="checkbox"/>	<input checked="" type="checkbox"/>	<input checked="" type="checkbox"/>	<input checked="" type="checkbox"/>
Orden de trabajo	Comando: Informe de cumplimiento	<input type="checkbox"/>	<input checked="" type="checkbox"/>	<input checked="" type="checkbox"/>	<input checked="" type="checkbox"/>	<input checked="" type="checkbox"/>	<input checked="" type="checkbox"/>
Orden de trabajo	Característica: Orden de tiempo previsto	<input type="checkbox"/>	<input checked="" type="checkbox"/>	<input checked="" type="checkbox"/>	<input checked="" type="checkbox"/>	<input checked="" type="checkbox"/>	<input checked="" type="checkbox"/>
Orden de trabajo	Característica: Prioridad	<input type="checkbox"/>	<input checked="" type="checkbox"/>	<input checked="" type="checkbox"/>	<input checked="" type="checkbox"/>	<input checked="" type="checkbox"/>	<input checked="" type="checkbox"/>
Orden de trabajo	Característica: Precio de coste	<input type="checkbox"/>	<input checked="" type="checkbox"/>	<input checked="" type="checkbox"/>	<input checked="" type="checkbox"/>	<input checked="" type="checkbox"/>	<input checked="" type="checkbox"/>
Orden de trabajo	Característica: Precio de venta	<input type="checkbox"/>	<input checked="" type="checkbox"/>	<input checked="" type="checkbox"/>	<input checked="" type="checkbox"/>	<input checked="" type="checkbox"/>	<input checked="" type="checkbox"/>
Orden de trabajo	Entidad: Otros costes	<input type="checkbox"/>	<input checked="" type="checkbox"/>	<input checked="" type="checkbox"/>	<input checked="" type="checkbox"/>	<input checked="" type="checkbox"/>	<input checked="" type="checkbox"/>
Orden de trabajo	Comando: Presupuesto anual para activos	<input type="checkbox"/>	<input checked="" type="checkbox"/>	<input checked="" type="checkbox"/>	<input checked="" type="checkbox"/>	<input checked="" type="checkbox"/>	<input checked="" type="checkbox"/>
Proyecto	Entidad: Riesgo	<input type="checkbox"/>	<input checked="" type="checkbox"/>	<input checked="" type="checkbox"/>	<input checked="" type="checkbox"/>	<input checked="" type="checkbox"/>	<input checked="" type="checkbox"/>
Proyecto	Entidad: Acción preventiva	<input type="checkbox"/>	<input checked="" type="checkbox"/>	<input checked="" type="checkbox"/>	<input checked="" type="checkbox"/>	<input checked="" type="checkbox"/>	<input checked="" type="checkbox"/>
Proyecto	Entidad: Equipo de protección	<input type="checkbox"/>	<input checked="" type="checkbox"/>	<input checked="" type="checkbox"/>	<input checked="" type="checkbox"/>	<input checked="" type="checkbox"/>	<input checked="" type="checkbox"/>
Solicitud	Entidad: Solicitud	<input type="checkbox"/>	<input checked="" type="checkbox"/>	<input checked="" type="checkbox"/>	<input checked="" type="checkbox"/>	<input checked="" type="checkbox"/>	<input checked="" type="checkbox"/>
Solicitud	Entidad: Causa	<input type="checkbox"/>	<input checked="" type="checkbox"/>	<input checked="" type="checkbox"/>	<input checked="" type="checkbox"/>	<input checked="" type="checkbox"/>	<input checked="" type="checkbox"/>
Solicitud	Entidad: Tipo de incidencia	<input type="checkbox"/>	<input checked="" type="checkbox"/>	<input checked="" type="checkbox"/>	<input checked="" type="checkbox"/>	<input checked="" type="checkbox"/>	<input checked="" type="checkbox"/>
Solicitud	Comando: Solicitante	<input type="checkbox"/>	<input checked="" type="checkbox"/>	<input checked="" type="checkbox"/>	<input checked="" type="checkbox"/>	<input checked="" type="checkbox"/>	<input checked="" type="checkbox"/>
Solicitud	Comando: Ver detalles de la orden en la solicitud	<input type="checkbox"/>	<input checked="" type="checkbox"/>	<input checked="" type="checkbox"/>	<input checked="" type="checkbox"/>	<input checked="" type="checkbox"/>	<input checked="" type="checkbox"/>
Energía	Entidad: Supply pricing system	<input type="checkbox"/>	<input checked="" type="checkbox"/>	<input checked="" type="checkbox"/>	<input checked="" type="checkbox"/>	<input checked="" type="checkbox"/>	<input checked="" type="checkbox"/>
Energía	Entidad: Instrumento de medición	<input type="checkbox"/>	<input checked="" type="checkbox"/>	<input checked="" type="checkbox"/>	<input checked="" type="checkbox"/>	<input checked="" type="checkbox"/>	<input checked="" type="checkbox"/>
Energía	Entidad: Gráficos de energía	<input type="checkbox"/>	<input checked="" type="checkbox"/>	<input checked="" type="checkbox"/>	<input checked="" type="checkbox"/>	<input checked="" type="checkbox"/>	<input checked="" type="checkbox"/>
Energía	Entidad: Modelo de instrumento de medición	<input type="checkbox"/>	<input checked="" type="checkbox"/>	<input checked="" type="checkbox"/>	<input checked="" type="checkbox"/>	<input checked="" type="checkbox"/>	<input checked="" type="checkbox"/>
Sistema de seguridad	Entidad: Sesiones de usuario	<input type="checkbox"/>	<input checked="" type="checkbox"/>	<input checked="" type="checkbox"/>	<input checked="" type="checkbox"/>	<input checked="" type="checkbox"/>	<input checked="" type="checkbox"/>
Sistema de seguridad	Entidad: Proyectos actuales	<input type="checkbox"/>	<input checked="" type="checkbox"/>	<input checked="" type="checkbox"/>	<input checked="" type="checkbox"/>	<input checked="" type="checkbox"/>	<input checked="" type="checkbox"/>
Sistema de seguridad	Entidad: Corredor de tarea	<input type="checkbox"/>	<input checked="" type="checkbox"/>	<input checked="" type="checkbox"/>	<input checked="" type="checkbox"/>	<input checked="" type="checkbox"/>	<input checked="" type="checkbox"/>
Sistema de seguridad	Entidad: Usuario	<input type="checkbox"/>	<input checked="" type="checkbox"/>	<input checked="" type="checkbox"/>	<input checked="" type="checkbox"/>	<input checked="" type="checkbox"/>	<input checked="" type="checkbox"/>
Sistema de seguridad	Entidad: Perfil	<input type="checkbox"/>	<input checked="" type="checkbox"/>	<input checked="" type="checkbox"/>	<input checked="" type="checkbox"/>	<input checked="" type="checkbox"/>	<input checked="" type="checkbox"/>
Personalización	Entidad: Catalogo de fallos	<input type="checkbox"/>	<input checked="" type="checkbox"/>	<input checked="" type="checkbox"/>	<input checked="" type="checkbox"/>	<input checked="" type="checkbox"/>	<input checked="" type="checkbox"/>



Mantenimiento



Limpeza



Seguridad laboral y salud



Energía



Seguridad